Piano Strutturale Comunale in Forma Associata
ARGENTA-MIGLIARINO-OSTELLATO
PORTOMAGGIORE-VOGHIERA

PROVINCIA DI FERRARA

PSC

IN FORMA ASSOCIATA

QUADRO CONOSCITIVO

TAV.C6.2 VOGHIERA

CARTA DI IMPATTO/RISCHIO ARCHEOLOGICO
Voghiera

SCALA 1:10.000

Agosto 2007

LEGENDA

- Confine Comunale
- Segnalazioni archeologiche
- Vincoli ex L.1089/39
- Complessi archeologici (Art. 21a PTCP)
- Aree di accertata e rilevante consistenza archeologica (Art. 21b1 PTCP)
- Aree di concentrazione dei materiali archeologici (Art. 21b2 PTCP)

Sindaco di Argenta *Giorgio Bellini*
Sindaco di Migliarino *Rita Reali*
Sindaco di Ostellato *Paolo Calvano*
Sindaco di Portomaggiore *Gian Paolo Barbieri*
Sindaco di Voghiera *Claudio Fioresi*

GRUPPO DI LAVORO

Coordinamento generale
arch. Natascia Frasson - responsabile dell'Ufficio di Piano Intercomunale

Ufficio di Piano
Comune di Argenta - *arch. Natascia Frasson, arch. Leonardo Monticelli*
collaboratori - *geom. Nicola Baldassarri, dr.ssa Nadia Caucci, geom. Paolo Orlandi*
Comune di Migliarino - *geom. Silvia Trevisani*
Comune di Ostellato - *geom. Claudia Benini*
Comune di Portomaggiore - *ing. Luisa Cesari, geom. Gabriella Romagnoli*
Comune di Voghiera - *arch. Marco Zanoni*
collaboratori - *geom. Massimo Nanetti*

Consulente responsabile del presente elaborato: **Pegaso Archeologia**

Dott. Xabier Gonzalez Muro
Dott. Giacomo A. Orofino

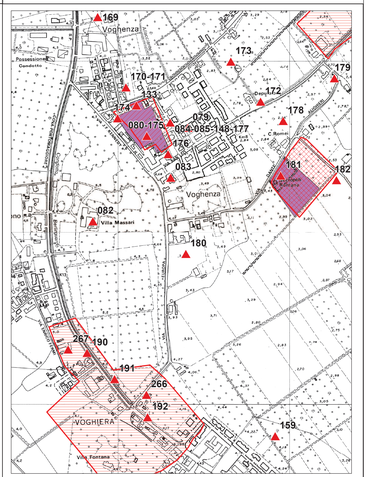
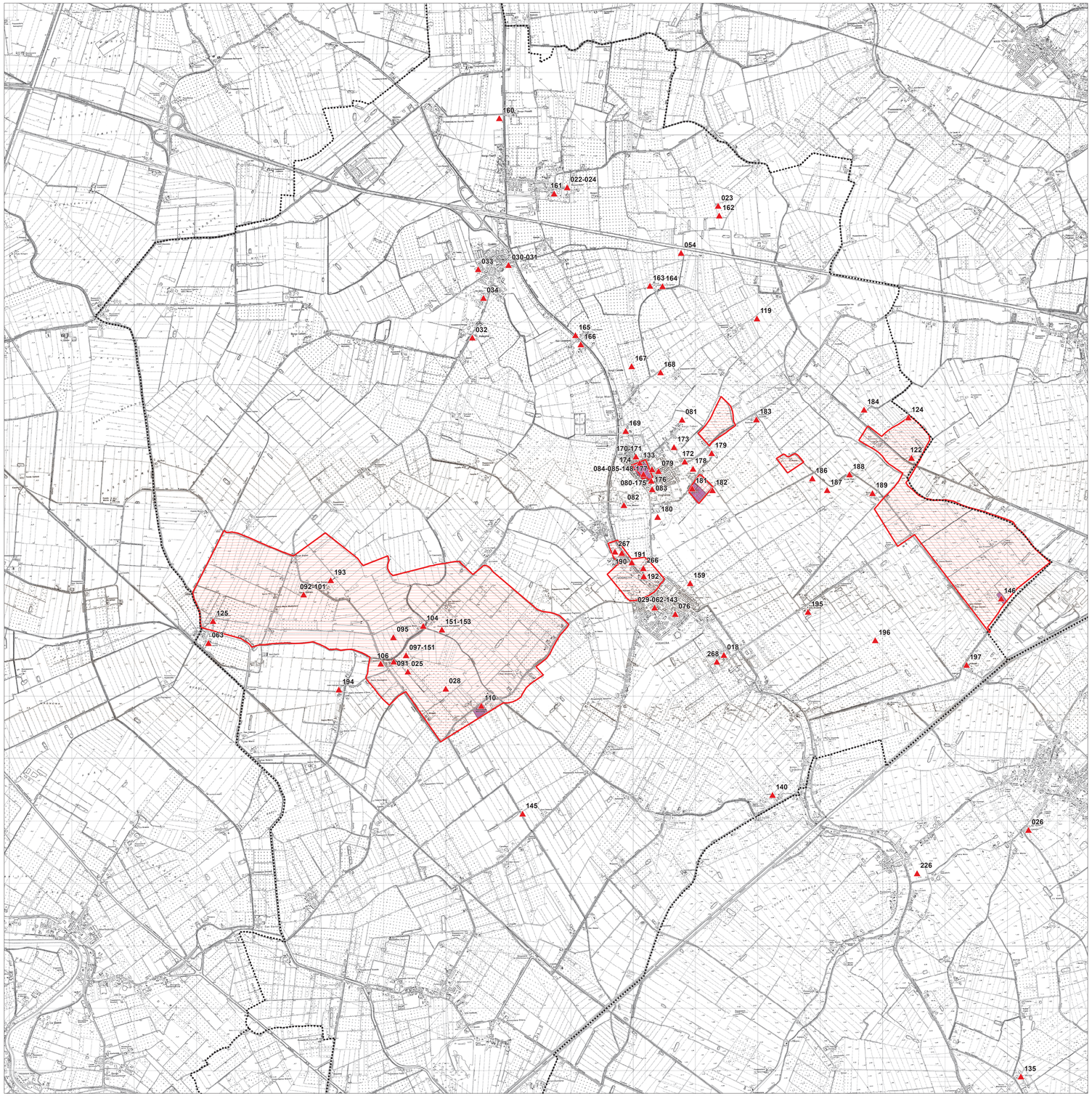
Particolare del centro abitato di Voghenza 1:5.000